www.flute-agenda.fr

FLÛTE!

l'actu' culturelle !

gratuit / numéro 3

JUIL. / AOÛT 2025

AUDE SIMONE, QUARTIER LIBRE, ART'CACIUS, LE DIETRICH, L'ENVERS DU BOCAL, L'ESPACE MENDÈS FRANCE, ESPRIT ROCK...

L'ENVERS DU BOCAL – BAR CULTUREL
16TER RUE DE LA REGRATTERIE – POITIERS

PROGRAMMATION JUILLET 2025

03 JUILLET À 19H :

Conte en fête (scène ouverte conte, slam, poésie).
Inscription par mail : conteenfete@gmx.fr

DU 4 AU 6 JUILLET AUX HORAIRES D'OUVERTURE DU BAR :

L'Envers du Plateau - 1re édition (festival du jeu), ludothèque, jeux de rôle, deck builder, bingo, blind test et set DJ.
Événement en partenariat avec **Le Labo de Merlin**, **Zéplindejeux**, **Féli'dé** et **La Coloc Drag.** Accès gratuit.

11 JUILLET DE 18H À 23H :

Soirée Level Up avec Bruce Norris, Multiprizz, Safy, Wolfgang Amadeus Bordiga (set DJ à plusieurs platines).

31 JUILLET À 20H30 :

Concert **Suck Da Head** (fanfare)

- Plus de détails sur nos réseaux :
  - Facebook : /L'Envers du Bocal
  - Instagram : @Lenvers.du.bocal
- Ouvert du mercredi au dimanche
  - mercredi : de 12h à 23h30
  - jeudi et vendredi : de 17h à 23h30
  - samedi : de 12h à 23h30
  - dimanche : de 15h à 22h
- L'Envers du Bocal,
  16 ter rue de la Regratterie,
  86000 Poitiers
  09 53 42 32 15

ÉDITO

FLÛTE ! SUR LA TOILE

Une couverture énigmatique et hallucinatoire (par la très active **Aude Simone**) illustre ce numéro estival présentant de nombreux festivals.

Parlons un peu de **notre site web** (flute-agenda.fr) : nous l'avons développé pour que vous ayez accès le plus efficacement possible sur votre téléphone à **notre agenda chronologique**, ainsi qu'a des articles au **contenu souvent plus complet** que dans la version papier. Alors n'hésitez pas à aller y faire un tour.

Par ailleurs nous travaillons à **de futures nouvelles rubriques** pour continuer à représenter au mieux la diversité culturelle des environs. Alors préparez-vous à un numéro 4 particulièrement fourni pour la rentrée !

Cyril Julian, fondateur

SOMMAIRE

EN COUVERTURE 4

SOUTIEN ASSOCIATIF 5

Quartier Libre 6

ÉVÉNEMENTS 11

- Buxerolles 11
- Chauvigny 12
- Lavausseau 12
- Lavoux 13
- Ligugé 13
- Lencloître 14
- Montamisé 15
- Poitiers 16
- Saint-Benoît 23
- Vouneuil-sous-Biard 24
- Valdivienne 26

AGENDA 27

Scannez le QR code pour accéder à plus d'informations

En couverture :
© *C'est un fils*, Aude Simone, 2025

FLÛTE ! numéro 3

Fondateur : Cyril Julian · Directeur de la publication et régie publicitaire : Benjamin Reverseau · Rédaction : Alban Ballastre & Chloé Bata · Conception graphique et mise en page : Sébastien Pinel · Rédactrice en cheffe Quartier Libre : Agathe Gallo Journaliste Quartier Libre : Antoine Dambras · Relecture des articles rédactionnels : Anne Poncelin de Raucourt (ScribAnne).
Pour contacter la rédaction : flute.agenda.contact@gmail.com - 06 61 35 01 58 · Site internet : www.flute-agenda.fr

FLÛTE ! L'AGENDA CULTUREL DE LA VIENNE
édité par Flûte !/Oriú RCS Poitiers – Siret : 81231140500011
Les Usines, avenue de la Plage, 86240 Ligugé · Tél. : 06 61 35 01 58 Mail. : flute.agenda.contact@gmail.com
Impression : Imprimerie MACE 05 49 66 22 35 · 4 rue Léopold-Nivet, parc d'activités Talencia, 79100 Thouars.
Dépôt légal à parution – ISSN : avril 2025.

Tous droits de reproduction réservés.
L'éditeur décline toutes responsabilités quant aux visuels fournis par ses annonceurs et partenaires.
Ne pas jeter sur la voie publique.

ANNONCEURS : PENSEZ À NOUS FOURNIR VOS INFOS POUR LE N°4 AVANT LE 11 AOUT !

EN COUVERTURE !

AUDE SIMONE

UNE POLYVALENCE ARTISTIQUE, RICHE ET EXPÉRIMENTALE

© Aude Simone

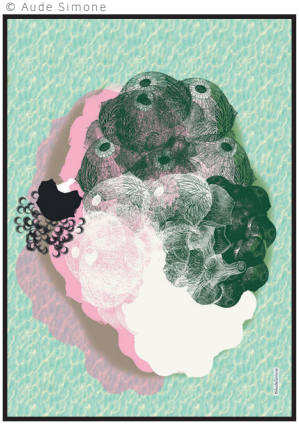

Aude Simone est une artiste plasticienne dont le parcours artistique est marqué par une formation solide et diverse.

Après des études aux **Beaux-Arts** de Poitiers puis d'Angers, elle a complété son parcours à Paris par une formation de directrice artistique.

Son travail se distingue par l'utilisation de multiples médiums, notamment la linogravure, la teinture et le cyanotype.

Cette polyvalence artistique reflète une démarche créative, riche et expérimentale, où chaque médium apporte une dimension particulière à ses œuvres. Parfois, Aude Simone intègre des phrases dans son travail comme « *Nue et pardon* », « *Tout ce qui ne nous tue pas* » ou encore « *Avec les loups, on apprend à hurler* ».

Membre active de l'association **USBDY** qui organise le festival Mougeasses (le prochain festival se déroulera à Poitiers en novembre et en décembre 2025), elle est aussi engagée aux côtés des Robines des Bois.

audesimone.com

mougeasses.wordpress.com

Instagram : @lesrobinesdesbois

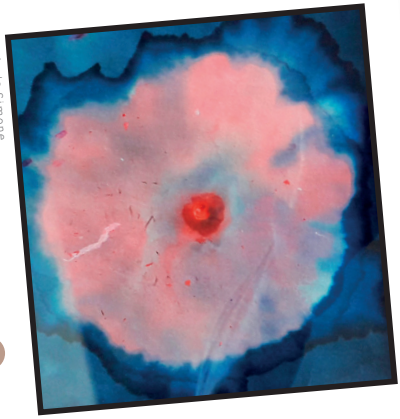

© Aude Simone

mougeasses

© Aude Simone

Scannez le QR code pour accéder à plus d'informations

audesimone.com

POITIERS · lieu culturel

L'AFFRANCHI,
UN TIERS-LIEU GÉRÉ PAR L'AFEV

Situé au 38 rue Monseigneur-Augouard à Poitiers, L' Affranchi est un tiers-lieu de rencontre, d'échange et de partage pour la jeunesse. Le lieu propose également différents événements et ateliers sur diverses thématiques en lien avec la jeunesse et l'engagement.

S'ENGAGER À POITIERS : l'AFEV recherche 550 mentors étudiant·es pour accompagner des jeunes en difficulté.

L'AFEV lance sa campagne de mobilisation pour l'année scolaire 2025-2026 afin d'encourager les jeunes à s'engager bénévolement 2 heures par semaine auprès d'enfants et d'adolescents en difficulté dans leur parcours éducatif.

Plus qu'une simple aide aux devoirs, il s'agit de redonner confiance, motivation et d'élargir leurs horizons, en développant des compétences transversales et culturelles. L'**AFEV** propose un mentorat adapté aux moments clés du parcours éducatif : l'entrée dans la lecture et l'écriture, la transition vers le collège, les premiers pas vers l'autonomie et l'orientation ou encore l'entrée dans l'enseignement supérieur. Chaque relation de mentorat est unique, adaptée aux besoins du jeune accompagné, et offre une opportunité d'apprentissage à la fois pour le mentoré et pour le mentor !

En bref : choisir l'**AFEV** pour son engagement solidaire, c'est rejoindre une communauté de jeunes engagés et d'équipes salariées dédiées à la transformation sociale positive. C'est une invitation à grandir, à inspirer et à créer un impact concret dans la vie des jeunes en difficulté, tout en bâtissant une société plus équitable et solidaire.

afev.org
contact:
laffranchi@afev.org
06 16 48 47 14
Instagram: @afev_poitiers

UNE AUTRE MANIÈRE DE S'ENGAGER À L'AFEV

Tu as entre 16 et 25 ans ? Rejoins la team de volontaires en service civique de l'**AFEV** Poitiers pour un volontariat rémunéré de 6 à 9 mois, 26h/semaine !

afev
CRÉATEUR DE LIENS SOLIDAIRES
POITIERS

Scannez le QR code pour accéder à plus d'informations

L'INTERVIEW DE NOD

RÉALISÉE PAR AGATHE GALLO

© Quartier Libre

Entretien réalisé avec Paul Weeger (PW), Maxime Dancre (MD) et Alain Josué (AJ).

Nod, c'est la création d'un groupe de 5 musiciens composé de : Mathieu Bachelier à la basse, Fred Meyer à la guitare, Paul Weeger à la trompette et au clavier, Maxime Dancre et Alain Josué tous deux à la batterie et aux percussions.

Bien connu des groupes poitevins, ils œuvrent dans le paysage musical de la ville depuis plusieurs années. Ils nous offrent avec cette nouvelle formation une musique aux influences méditerranéennes et aux rythmiques de l'Afrique de l'Ouest.

Entretien intégral à retrouver sur notre chaîne YouTube !

Pouvez-vous nous raconter l'histoire derrière la création de NOD ?

PW : « À la base, on jouait tous ensemble depuis 12 ans, dans Labulkrack. On avait envie de monter un projet plus resserré, un groupe avec moins de musiciens, pour explorer une musique plus trance, plus répétitive qui s'installe dans le temps. C'est autour de 2020 qu'on a commencé NOD. »

MD : « L'idée est vraiment née après un concert. On rentrait tous ensemble dans le camion d'Alain, et on écoutait un album qui nous parlait beaucoup. On s'est dit qu'il fallait se lancer. On était cinq musiciens à avoir des affinités très fortes, autant humainement que musicalement. On partageait une vision commune, des goûts similaires, et à force d'en parler après les concerts, de s'échanger des albums, c'était une évidence. »

À RETROUVER EN CONCERT

Jeudi 10 juillet | 20h | Espace vert (rue Édith-Piaf) – Poitiers

« POUR POITIERS L'ÉTÉ, ON JOUE LE 10 JUILLET, ET LES POITEVINS PEUVENT S'ATTENDRE À CE QU'ON S'EMBARQUE DANS DE LONGUES TRANSES AVEC L'ENVIE DE FAIRE DANSER LES GENS. »

La musique de NOD puise autant dans les sonorités méditerranéennes que dans les rythmiques d'Afrique de l'Ouest. Comment ces influences nourrissent-elles votre musique aujourd'hui ?

PW : « À la base, nos morceaux partent de compositions où chacun ramène des petits bouts d'idées. Très souvent, ça commence par une clave. Des rythmes qui viennent d'Afrique de l'Ouest, du Congo, de Madagascar… parfois même du Brésil. Ce sont des claves ou des rythmiques qu'on aime beaucoup, et on s'en inspire pour construire nos propres compositions. »

AJ : « Pour ma part, j'ai été très marqué par les musiques brésiliennes. Et quand j'étais petit, j'ai pas mal joué de musiques du continent africain. C'est vraiment là-dedans que j'ai puisé pour commencer à créer des choses. »

MD : « C'est important de préciser qu'on ne fait pas des musiques traditionnelles d'Afrique de l'Ouest ou d'Amérique centrale. Ce sont des cultures qui nous inspirent, notamment parce que les percussions y sont très présentes – je pense notamment pour Alain et moi, on écoute beaucoup ces musiques, elles nous influencent fort et souvent, elles sont le point de départ de nos compos ou de nos arrangements. »

Un EP* est déjà disponible, avec trois morceaux à découvrir, mais vous travaillez actuellement sur un album. Est-ce que vous pouvez nous en dire plus ?

MD & PW : « Oui, l'album est en préparation ! On prévoit de l'enregistrer en octobre, à Rochefort. On travaille actuellement sur une dizaine de morceaux, dont certains nous accompagnent depuis le tout début de NOD. Les titres présents sur l'EP seront aussi dans l'album, mais on va aller plus loin : plus d'arrangements, plus d'orchestration. Normalement, la sortie est prévue pour le printemps 2026. »

Il y a un aspect fort dans votre travail – déjà présent avec Labulkrack, c'est votre rapport à l'espace public. On le ressent aussi dans le clip que vous avez tourné ici [*Ramses III* | Place de Provence]. Est-ce que NOD s'inscrit dans cette même volonté de jouer un peu partout ?

PW : « Pour l'instant, NOD joue surtout sur scène, en concert. Mais c'est vrai que le tournage du clip *Ramses III*, ici même, nous a donné des idées. Ça demande quand même un peu de réflexion, notamment sur la diffusion du son dans l'espace public, comment faire entendre la musique aux gens autour. »

MD : « Oui, c'est une question importante. Jouer dans la rue, c'est pas juste une question de lieu, c'est un choix politique aussi. C'est là qu'on touche le plus de monde, bien au-delà des publics qui viennent en salle. C'est ce qu'on a voulu raconter avec le clip. On en a parlé récemment : pourquoi pas imaginer un set de NOD pour un festival comme Chalon dans la Rue ou Aurillac ? En tout cas, jouer dans l'espace public, c'est clairement une démarche qu'on a envie de défendre. »

***EP [Extended Play] : format court entre single et album.**

EN SAVOIR PLUS

@nod_trancedada

quartier-libre.eu

@_quartier_libre_

@quartierlibrepulsar

Retrouvez nos interviews et reportages sur notre chaîne YouTube

QUARTIER D'AILLEURS

LA CHRONIQUE QUI FAIT VOYAGER
RÉALISÉE PAR ANTOINE DAMBRAS

Ajar e(s)t Gary

Vilnius, Lituanie

Romain Gary de son vrai nom Roman Kacew est l'un des plus grands écrivains du XXe siècle. Né en 1914 à Vilnius, il arrive en France avec sa mère à l'âge de 14 ans. Souvent comparé à un caméléon, Gary a eu mille vies et mille façons d'écrire. Pendant la Seconde Guerre mondiale, il s'engage dans l'armée de l'air française. À la suite de l'appel du 18 juin, il rejoint la Résistance au sein des Forces aériennes françaises libres (FAFL). Il sera fait « compagnon de la Libération » et entamera par la suite une carrière diplomatique.

Sa carrière d'écrivain débute véritablement en 1945 avec *Éducation européenne*, un roman qui, à l'image de sa carrière, suscitera des réactions controversées dans le milieu. En 1956, il est lauréat du prix Goncourt avec *Les Racines du ciel*. Avec le temps et ses nombreux succès littéraires Gary doute : est-il lu pour sa plume ou pour son nom ? C'est comme ça qu'en 1975 il décide d'écrire 4 romans sous le pseudonyme d'Émile Ajar. L'un d'entre eux, *La Vie devant soi,* sera une nouvelle fois récompensé, par le prix Goncourt qui normalement ne peut être remis qu'une seule fois à un même auteur.

La Vie devant soi raconte l'histoire de Momo, un jeune garçon d'origine arabe, élevé dans un quartier populaire par Madame Rosa, une vieille femme juive rescapée d'Auschwitz. Rosa, ancienne prostituée, s'est reconvertie en nourrice pour « ceux qui sont nés de travers ». C'est ainsi qu'elle recueille Momo, le narrateur du récit, qui nous prête ses mots et ses yeux d'enfant pour aborder des thèmes profonds comme l'amour, la misère, l'exil, le racisme, la vieillesse et la dignité humaine. La dignité humaine est une valeur essentielle pour Madame Rosa qui fait tout pour que Momo n'ait pas à revivre ce qu'elle a enduré.

Pour moi, lire Romain Gary est essentiel pour mieux comprendre notre époque et pour renouer avec l'amour et la fraternité qui ne sont finalement qu'à portée de main.

© Sam Shaw. Shaw Family Archives

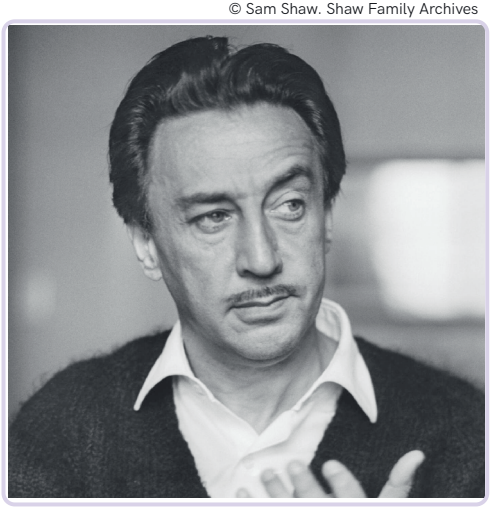

LE POÈTE EN BREF

- Dans l'affaire Ajar, son avocate n'était autre que Gisèle Halimi
- Il est le seul écrivain à avoir gagné deux prix Goncourt
- Il a réalisé deux films : *Les oiseaux vont mourir au Pérou* (1968), *Police Magnum* (1972)

DANS LE RÉTROVISEUR

REPORTAGE RÉALISÉ PAR AGATHE GALLO

« Ce à quoi nous tenons » ou comment donner une place à l'art lyrique dans l'espace public

© Quartier Libre

Le mardi 3 juin, Quartier Libre couvrait l'avant-première de la nouvelle création intitulée *Ce à quoi nous tenons* de la compagnie Les Ateliers Misuk : c'est beau, c'est juste, c'est à voir absolument ! Tour de force, encore une fois, pour cette compagnie qui invite toutes et tous à découvrir l'art lyrique loin de l'élitisme qui lui colle trop souvent à la peau.

> **« C'est notre tout premier spectacle dans l'espace public et nous avions ce désir de faire entendre le chant lyrique partout. »**
> Propos recueillis auprès de Nina Lainville, comédienne, chanteuse et cofondatrice des Ateliers Misuk

Les Ateliers Misuk œuvrent à Poitiers depuis plusieurs années maintenant, portés par Juliette de Massy, soprano et performeuse, et Nina Lainville, comédienne et chanteuse. Amies depuis leurs études au Conservatoire de musique en Angleterre, elles ont fondé la compagnie avec l'envie de créer des projets interdisciplinaires autour de la musique et de la voix.

Habituées des scènes de spectacles conventionnels, dans le noir et où chacun et chacune vient avec sa place de spectacle en main, cette fois-ci, l'équipe artistique se déplace et offre une nouvelle création dédiée à l'espace public. Un spectacle accessible facilement et loin des lieux idylliques comme l'explique Juliette : « *On a eu envie d'aller justement dans des endroits où ce n'est pas forcément joli, où c'est du béton, c'est du goudron* » pour mieux « ***démystifier la place de l'artiste et du spectacle qui peut être souvent imposant*** ».

Ce à quoi nous tenons, c'est une équipe d'artistes femmes de la région Nouvelle-Aquitaine composée de 4 chanteuses (Ulrike Barth, Juliette de Massy, Charlotte Labaki et Nina Lainville) et d'une danseuse-acrobate (Clara Serayet). Elles nous offrent ici une création où se rencontrent voix et corps.

Loin d'être uniquement un « *jukebox* », les chanteuses prennent une place en harmonie avec l'acrobatie et la chorégraphie de Clara qui laisse une grande place à l'improvisation en fonction de ce que les chanteuses et le public lui offre d'un spectacle à l'autre. On ressent là, un collectif, un lien de sororité et une création qui lie l'air et la terre.

Ce spectacle, c'est aussi une histoire : celle d'un espace commun, d'un refuge libre et ouvert à toutes et tous. Inspirée du livre *Nos cabanes* de Marielle Macé, la création prend vie autour d'un portique de 140 kg (un agrès circassien) qui devient, le temps de la représentation, la cabane des cinq artistes.

Dans cette création, le répertoire musical a été choisi avec minutie, révélant le défi technique atteint par l'équipe artistique pour adapter les chants à l'extérieur. Après de longues recherches et une véritable envie d'offrir une place majeure aux compositrices femmes, Meredith Monk constitue donc le fil rouge de toute cette création. On retrouve également d'autres compositrices comme Hildegard von Bingen, Reena Esmail, mais aussi des compositeurs comme Thierry Machuel, Juan del Encina…

Parfois à l'unisson, en polyphonie ou encore en canon, l'histoire de la construction de ce portique de 140 kg s'écoute au travers de chants qui nous rappellent ceux des ouvrières, notamment dans les années 40, pour se donner de la force dans l'effort collectif.

Une expérience d'autant plus immersive que leur choix de ne pas amplifier le spectacle nous invite à tendre l'oreille aux grenouilles et oiseaux en tout genre qui s'affairent à chanter en harmonie avec les voix des chanteuses.

À retrouver : le 22 août à 21h30 aux Voltiges Poitevines à Montmorillon

Quartier Libre

À PROPOS DE QUARTIER LIBRE

Quartier Libre est un média culturel créé par Agathe Gallo et qui mobilise une quarantaine de bénévoles.

Ce média propose différents formats : la radio, le podcast, la vidéo et le papier. Notre objectif : **rendre visibles la culture et l'art, donner à voir ce qu'il se passe sur notre territoire** et surtout faire entendre la voix de ceux que l'on n'entend pas.

Quartier Libre se veut **ouvert et participatif** avec son camion-studio de radio qui permet une itinérance. Sortir des lieux fermés et aller à la rencontre des auditeurs et auditrices en offrant des **émissions ouvertes à toutes et tous dans l'espace public.**

À travers des émissions d'**actualité locale**, des **podcasts** de valorisation du patrimoine, d'initiatives culturelles et artistiques, Quartier Libre veut mettre en lumière une programmation et des acteurs culturels pour ouvrir les esprits et **faire découvrir ce que l'on a au plus proche de chez nous.**

Quartier Libre aime **transmettre et partager** sa passion pour le médium du son, et développe un volet très fort d'**éducation aux médias** en milieu scolaire, ainsi qu'auprès des publics adultes dans des structures spécialisées.

Pour continuer, on a besoin de vous !

Encore très jeune et en plein développement, Quartier Libre a besoin de vous pour continuer ses actions : pour nous soutenir, vous pouvez adhérer à notre association via ce QR code.

Merci pour votre soutien et vos encouragements !

mace
IMPRIMERIE
Création / Impression
IMPRIM'VERT®
1% FOR THE PLANET — MEMBRE —
Livraison carbone 0%
4, rue Léopold Nivet - 79100 THOUARS - 05 49 66 22 35 - contact@maceimprimerie.fr
www.maceimprimerie.com -

La Fanzinothèque - L'Impromptu
FÊTE DE L'ÉTÉ
DE LA MAISON DES PROJETS
SAM.5 JUILLET
à partir de 16h
- Quiproquos Théâtre - La maculée conception - Cie i.Si - Espace Mendes France
- La Fanfare en Plastic - La bibliothèque municipale
Paillettes & PARASOLS
ENTRÉE LIBRE !
• Animations • Jeux • Spectacles • Concerts
• Petite restauration et bar sur place
MAISON DES PROJETS
48 AVENUE DE LA LIBERTÉ
BUXEROLLES
2025 - Maison des projets de Buxerolles - création maxime-sorin.fr
mdpbuxerolles.centres-sociaux.fr
Maison des projets
la vienne
Buxerolles
GRAND POITIERS

Festival de
THÉÂTRE
DU 24 JUILLET AU 02 AOÛT
LES TEMPS D'ARTS 2025
AVANT-SCÈNE 19H · BUVETTE / RESTAURATION · SPECTACLE 21H
CIE PLEIN VENT · CIE GRAND TIGRE · CIE QUIPROQUOS
CITÉ MÉDIÉVALE DE CHAUVIGNY
Programmation : www.festivallestempsdarts.com
CHAUVIGNY
jeune depuis 10 siècles
la Vienne
GRAND POITIERS
communauté urbaine
COMPAGNIE PLEIN VENT

Chauvigny,
cité médiévale
Fête médiévale
19e édition
23/24
Août 2025
Samedi 18h-23h* Dimanche 10h-19h
Campements médiévaux, Ateliers et animations, Spectacles de feu, Marchés..
Réservez votre week-end !
Entrée libre

TERRE EN FÊTE#9
PORTES OUVERTES FESTIVES
SAMEDI 19 JUILLET
DÈS 16H
ENTRÉE PRIX LIBRE ET CONSCIENT
VISITE DU LIEU
ATELIERS
SPECTACLES
CONCERTS
Eco-lieu Boivre-la-Vallée
TERRE INFINIE
CHEMIN DE LA POSTE
LAVAUSSEAU
REPAS PARTAGÉ
APPORTE UN PLAT, SALÉ OU SUCRÉ
BAR
STAND "LES CRÊPES D'ISA"
CRÊPES SUCRÉES

TERRE EN FÊTE#9
16H
OUVERTURE DU SITE
16H30
VISITE DU LIEU ET DES HABITATS
16H - 18H
ATELIERS
MICROMACRAMÉ
avec Maryline
LES PLANTES A LA LOUPE DE TERRE INFINIE
avec Catherine
COIN ENFANT
avec Céline
ACTIVITÉS POUR LES PETITS
CONCERT
JIMBA 18H
et sa Valise à Chansons!
chansons pour enfants dans l'âge... ou dans l'âme,
CONFÉRENCE GESTICULÉE FÉMINISTE
19H30
CIE UN PIED DEDANS
CHIALE PAS, T'ES PAS UNE NANA!
de Marie-Jo Kolpak
20H30
REPAS PARTAGÉ
APPORTE UN TRUC! SALÉ OU SUCRÉ
CONCERT
21H30
YELLOW BOUNCE
Songs of Bechet and more!
Jazz and Swing
23H
DJ SET
NE PAS JETER SUR LA VOIE PUBLIQUE

Un événement PETAL
Boivre la Vallée
Haut Poitou
Réseau STE
Association Petal / Terre Infinie
associationpetal@mailo.com
Association Petal / Terre Infinie
associationpetal@mailo.com
Eco-lieu Boivre-la-Vallée

• • ● POITIERS · festival · 30 août

FESTIVAL LAVOOD'STOCK

Le Lavood'Stock, au départ, c'est une histoire de copains. Par amour de la musique et de la bière, ils décident de ramener tout ça chez eux, à **Lavoux**, pour en faire un festival. Depuis, le temps a passé mais cette année, le 30 août 2025, on remet ça : une 6e édition après cinq ans d'absence !
Sur scène : **Opium du Peuple**, **Lemon Furia**, **Birdstone**, **K-poral Blutch** et **Psychiderm**. Et bien sûr, vous trouverez de quoi vous rafraîchir, manger et même un marché d'artisans, l'entrée est à prix libre.

Alors venez nombreux, on vous attend le 30 août 2025 à partir de 17h au stade de Lavoux.

- Stade de Lavoux, 86800 Lavoux
- Prix libre
- Ouverture à 17h
- Facebook : /lavoodstock

LES ABBAYES

LIGUGÉ - FONTAINE-LE-COMTE - POITIERS (CATHÉDRALE)
NOUAILLÉ-MAUPERTUIS - SAINT-BENOIT

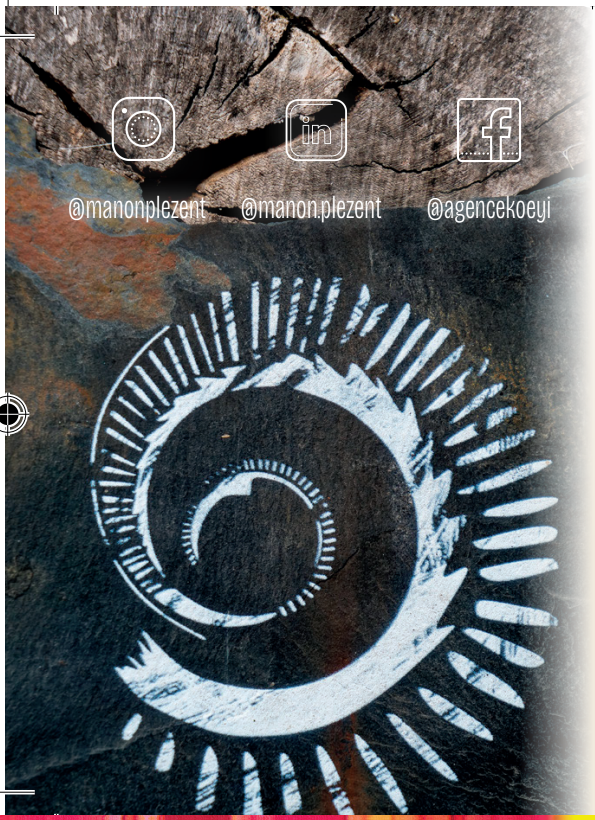

MANON PLEZENT

Photographe, Vidéaste, Pilote drone

Koeyi (agence) est la traduction phonétique des dialectes charentais et loirétains du verbe cueillir. Les signes graphiques sonorisés synthétisent l'alliance du son, de la vibration à l'acte du recevoir, du saisir. L'Agence trouve un nouveau refuge aux Usines à Ligugué, 3 avenue de la Plage. Bâtiment P / Bureau 8.

- Vente de photographies sur ardoise, plexi, papier, dibon, tissu... selon l'intuition du moment.
- Réalisation vidéo, photographie, reportage : Axe multimédia pour particuliers et professionnels. Mise en cohérence d'une passion, de votre activité, d'un évènement social / commercial / culturel / sportif / Portraits - Catalogues - Clips - Reportages - Documentaires
- Communication d'entreprises (conception de flyer, événement / bon cadeau, conception de brochure, bannière web, invitation flyer papier, réseaux sociaux, évènements, etc)

Évenements en cours et à venir pour 2025 :

*Exposition en cours (Juin - Juillet) à Colibri boutique de créateurs en centre-ville de Poitiers.

*Exposition (juillet -août), Boutique éphémère Bleu Clain, centre-ville de Poitiers

* Expositions 9 septembre - 16 novembre à Pièce-Unique boutique de créateurs à Saint-Benoît.

*Marché des Usines, septembre et marché de Noël, dates à confirmer

*Exposition collective, le 6 et 7 septembre, Les Arts à Nieul-sur-Mer, La Rochelle

Monta'Music

LE FESTIVAL DE TOUTES LES MUSIQUES

22 › 23 AOÛT 2025

THE CELTIC SOCIAL CLUB • JIVE ME
SPELIM • MA PETITE • HARUN
EMA YAZURLO • THE ROOTS ARK
CASSIEN • OSCAR FOU • LOKI
CAMINANTES • VARIUS FUNKUS
TEACHER JEKYLL

10e ÉDITION • MONTAMISÉ • CAMPING • PARTICIPATION LIBRE • MONTAMUSIC.FR

LE DIT VIN

CAVE / BAR
LOCATION DE TIREUSES

2 ADRESSES POUR VOUS SERVIR

20 ROUTE DE POITIERS
86360 MONTAMISE

5 RUE DE LA REGRATTERIE
86000 POITIERS

VINS VIVANTS
BIERES ARTISANALES
EPICERIE FINE
SPIRITUEUX

PARTICULIERS & PROFESSIONNELS
05 49 38 84 73
06 82 08 31 13

RESTAURANT CONFORT MODERNE

185 RUE DU FBG DU PONT NEUF POITIERS

Une cuisine savoureuse, faite maison à des prix abordables dans une architecture industrielle. Au menu : classiques revisités, plats estampillés cuisine du monde et boissons originales.

Et chaque vendredi soir, venez boire un verre ou dîner, en terrasse comme en salle !

Réservations conseillées au
07 66 81 21 04

Suivez-nous
leconfortmoderne
restaurantduconfortmoderne

OUVERT TOUS LES MIDIS DU LUNDI AU VENDREDI
+ LES VENDREDIS SOIRS À PARTIR DE 17H

C'est l'été au CENTRE SOCIOCULTUREL DE LA BLAISERIE

Mercredi 9.07 : Animations scientifiques de l'Espace Mendes France

Parvis du centre de la Blaiserie | En famille dès 3 ans

14h • « Sciences en vadrouille»

Dans une ambiance conviviale et détendue, l'Espace Mendès France, l'École de l'ADN et les Petits Débrouillards vous invitent au petit village des sciences. Au programme : expériences, défis, casse-têtes et manipulations ludiques pour s'initier aux sciences !

17h30 • « Charlie et la Peluchologie»

À partir de 3 ans | Durée : 1h

Charlie vit entouré de nombreuses peluches. Grâce à lui, le monde du vivant vous ouvre ses portes ! Comprendre pourquoi et comment les scientifiques classent et rangent la biodiversité, et découvrir, à travers l'univers poétique de Charlie, que les différences cachent bien souvent des avantages.

Jeudi 24.07

Repas partagé et concert/ Animations tous publics | Place de la Poste à Bel-Air

17h • Mission dynamique jeux

Dès 19h • Diva Faso | Concert organisé par la Ville de Poitiers

Découvrez les textes pacifiques et rassembleurs de ce groupe de 7 musiciens qui chantent en langue mandingue d'Afrique de l'ouest, sur une musique originale, fusion de sonorités afro-mandingues teintées de groove et de reggae où tradition et modernité se mélangent.

Repas partagé organisé par le centre de la Blaiserie. Apportez votre pique-nique.

Vendredi 22.08 | Parvis du centre de la Blaiserie

Blaiserie plage/ Animations et spectacle |

De 14h à 17h30 • Venez profiter d'un espace dédié à la détente et aux jeux de plage avec pataugeoire, bac à sable et bien d'autres activités estivales. N'oubliez pas maillots, chapeaux, lunettes de soleil et crème solaire.

17H30 • « La benne vie »/ Compagnie Les Dérideurs | Durée 30mn. Spectacle à partir de 5 ans

«Débordant d'imagination, Rose s'amuse et transforme son problème en une surprenante aventure, nous montrant que nous pouvons toujours nous réinviter et être heureux, quelles que soient les circonstances. Un spectacle sur la vie, tout simplement.

LA BLAISERIE
CENTRE SOCIOCULTUREL DE LA BLAISERIE
Rue des frères Montgolfier | Poitiers (86)
05 49 58 05 52 | www.lablaiserie.org
lablaiserie

- SANS RÉSERVATION -

Renseignements : Anne GOBIN
culture@lablaiserie.org

Grand Poitiers

• • ● POITIERS · concert · 4 juillet

CONCERT DE MANALA À LA CERVOISERIE

DANS LE CADRE DU POITIERS SUD FESTIVAL

VENDREDI 4 JUILLET À 19H : MANALA (POITIERS - ROCK PSYCHÉ)

© DR

En empruntant tantôt le groove de la funk, l'énergie du metal ou la richesse du jazz, **Manala** navigue dans son répertoire de ville en ville avec pour fil conducteur ses mélodies épiques et poétiques. Il transporte les auditeurs dans son univers fantastique et onirique, aux influences aussi diverses que **Snarky Puppy**, **Stevie Wonder**, **Radiohead** et **Opeth.**

Gratuit
Vendredi 4 juillet à 19h
La Cervoiserie, 216 av. du 8-Mai-1945, 86000 Poitiers

LA CERVOISERIE.COM
Cave
CERVOISERIE
Bar
BIÈRES PRÉCIEUSES

SON! JOUEZ AVEC LES ONDES

du 12 avril 2025 au 8 mars 2026

EXPOSITION

Espace Mendès France
1 place de la Cathédrale, Poitiers

ESPACE MENDÈS FRANCE
POITIERS

Cet été à CAP SUD

Jeudi 10 juillet 2025

> 17h à 20h... Dans le cœur de bellejouanne (rue Édith PIAF)

Marché de créatrices de Poitiers sud. Venez découvrir des créations inédites !

Médiation du musée - Rendez-vous en famille pour découvrir la Grand'Goule, un animal emblématique de Poitiers. Le fameux dragon en bois réalisé par Jean Gargot au 17e siècle est exposé au Musée Sainte-Croix où il fait sensation ! Les médiatrices et médiateurs du musée vous raconteront sa légende et proposeront aux plus jeunes des petits ateliers sur le thème des monstres (dessin, collage, pop-up). **Animations sportives** proposées par l'Office Municipal des Sports.

> 18h30 - **Défilé de mode** organisé par CAP Sud. Venez découvrir un défilé de mode où les traditions vestimentaires seront mises à l'honneur.

> 20h - **Concert de NOD**, de la transe et du dada !! Danse, danse, danse et transpire dans la transe...Tu aimes les rythmes d'Afrique centrale et des caraïbes, tu aimes le monde ? Alors viens te dandiner sans pudeur !

Organisé par Poitiers l'été

Gratuit | Buvette & restauration sur place

CAP SUD
Centre d'Animation de Poitiers Sud

accueil@cap-sud-poitiers.com
www.cap-sud-poitiers.com
CAPSudPoitiers
capsudpoitiers

• • ● POITIERS · exposition et projection · juillet et août

UN ÉTÉ ARTISTIQUE AU CONFORT MODERNE !

Cet été, le Confort Moderne, labellisé Centre d'art contemporain d'intérêt national, propose une programmation en entrée libre !

© Arthur Pequin

L'EXPOSITION *UNA PUNTADA PARA CADA DESVELO* DE MARINA DE CARO

Parcourez l'univers coloré et sensible de l'artiste argentine invitée à occuper l'entrepôt du **Confort Moderne**. Développant un travail pluridisciplinaire qui intègre dessin, sculpture et performance, **Marina De Caro** expérimente les notions d'espace, d'expérience corporelle, d'intuition et d'émotion en jouant sur les couleurs.

LE FILM *125 HECTARES* DE FLORENCE LAZAR

125 hectares, c'est la superficie du terrain occupé illicitement depuis 1983 par un collectif d'agriculteur·rices dans le nord de la Martinique. Ce documentaire de 30 minutes suit une membre de ce collectif qui témoigne de l'histoire de cette occupation. En prenant possession de ce qui était à l'époque une terre en friche pour développer une agriculture de subsistance fondée sur la biodiversité, les agriculteur·rices ont avant tout cherché à contrer des projets immobiliers menaçant les terres exploitables de l'île. Un **parti pris agricole et politique** qui s'oppose naturellement à la monoculture de la banane mise en place par l'Hexagone, et qui est à l'origine de la pollution au *chlordécone* (insecticide cancérigène) d'une grande partie des sols et des rivières.

Le disquaire Transat, notre boutique, l'exposition et l'espace Ciné Moderne restent ouverts jusqu'au dimanche 3 août.

- Gratuit
- Horaires d'ouverture : de 12h à 18h (du mercredi au vendredi) de 14h à 18h (le week-end)
- Le Confort Moderne : 185, rue du Faubourg-du-Pont-Neuf, 86000 Poitiers
- confort-moderne.fr

© DR

POITIERS · restauration

LE REMI'S PUB

© D.R

Plongez dans l'atmosphère d'une bâtisse médiévale préservée sur la charmante place Charles-VII. Découvrez 14 becs de pression (bières et cidres), des *fish and chips*, des planches de fromages et de charcuteries à partager. À l'étage, vous trouverez 3 pistes de fléchettes, billard et baby-foot.

- Ouvert du mercredi au dimanche
- De 17h à 2h
- 39 rue Cloche-Perse, 86000 Poitiers

POITIERS · restauration

LA CUISINE DE COMPTOIR

© D.R

Bienvenue à la Cuisine de Comptoir.
Nous sommes passionnés de produits et des plus de 40 producteurs qui fournissent le restaurant toute l'année.
Rock et décontracté, le service fait la part belle aux bières crafts locales et au vin biodynamique. Une table où l'on peut déguster une belle assiette ou un burger.
Le restaurant a été qualifié cinq fois en finale de la **Coupe de France du burger**. Testez **le Rägnar**, le burger côte de bœuf emblématique de la maison.

- Ouvert du mardi au samedi à partir de 12h
- 92 av. du Plateau-des-Glières, 86000 Poitiers
- la-cuisine-de-comptoir.eatbu.com

POITIERS · animations · juillet et août

UN ÉTÉ D'ANIMATIONS À BEAULIEU

centre animation beaulieu

Tout l'été, le quartier de Beaulieu s'anime avec de nombreuses activités pour petits et grands : ateliers scientifiques avec l'**Espace Mendès France**, animations Partir en Livre avec la médiathèque, Jeudis de l'été en partenariat avec la Ville de Poitiers, jeux de la ludothèque La Toupie Volante, initiation au cirque avec La Cirquerie, grands jeux en bois, défis sportifs avec l'**Ufolep** ou encore bataille d'eau géante.
Des rendez-vous festifs et conviviaux organisés chaque semaine de juillet et août !
Retrouvez le programme détaillé sur notre site internet et nos réseaux sociaux.

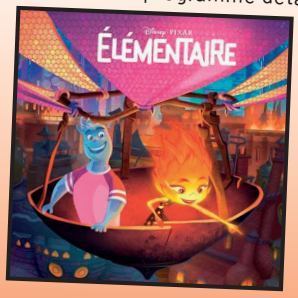

LE CINÉMA DE PLEIN AIR

Mardi 26 août, rendez-vous dans la cour du **cirque Octave Singulier** pour une séance sous les étoiles avec la projection du film *Élémentaire* à la tombée de la nuit (vers 21h30).

N'oubliez pas d'apporter votre plaid pour profiter de la soirée !

- Centre d'animation de Beaulieu, 10 bd Savari, 86000 Poitiers
- www.centredebeaulieu.fr

POITIERS · restauration

BEOIR, LA BRASSERIE DU CLURICAUME

Au Cluricaume on brasse notre propre bière depuis 2018. Notre brasserie **BEOIR** (prononcez "*BIOR*") qui est née dans la cave du bar, a déménagé fin 2023 à Fontaine-le-Comte, pour profiter d'un local industriel de 200 m² et de cuves de 1 000 litres !

On y fabrique nos bières permanentes : **la Feen**, **la Dumbo**, **la Wit Lime**, **la Mac Jordan**, **la Pap'IPA** et diverses bières éphémères. Mark, Seb et Adri' y préparent des nouvelles recettes que vous pouvez trouver à la pression ou à emporter au Clu' !

BEOIR peut même vous fournir des tireuses et fûts pour vos événements.
Contactez-nous pour plus d'infos : 09 86 19 19 89

- Ouvert de 12h à 2h, du lundi au samedi
- 24 place Charles-de-Gaulle, 86000 Poitiers
- cluricaumecafe.fr

The Cluricaume Brü Pub
BEOIR

LA FANZINOTHÈQUE
185 RUE DU FAUBOURG DU PONT NEUF, 86000 POITIERS
0516345344 WWW.FANZINO.ORG

***Fanzinaction*: autoédition & activisme**

Une exposition de Club de Bridge

du 13 juin au 6 septembre 2025

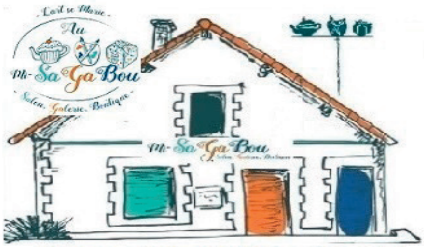

74 Avenue du 8 mai 1945 - Poitiers Sud
Du lundi au vendredi et le 1er samedi du mois - 10h30-18h30

Envie d'une pause déjeuner dans un endroit atypique ?

SAlon / Table pour déjeuner – SAlon de thé
>>> Réservation impérative au 06 18 65 09 38

GAlerie d'Art / Expositions artistiques
Renouvellement tous les 3 mois

BOUtique d'objets de créateurs artisanaux
Créations locales et/ou 100% françaises

Parc Commercial du Grand Large
66 Av. du 11 Novembre
86000 Poitiers

L'abus d'alcool est dangereux pour la santé,
à consommer avec modération

CAVISTE
Vins, bières & spiritueux

07 89 28 17 76

aupifpoitiers@gmail.com

Au Pif, Nez, Hasard, mais surtout synonyme de vin. Ce mot court reste dans les mémoires depuis trois ans, quand Florian, le "taulier", largue ses amarres zone du Grand Large à Poitiers. D'une simple cave, où le vin est nature (cuvées sélectionnées dans le respect du vivant), on s'y réunit une fois par mois accompagné de vins choisis, plats & tapas, pour écouter un concert avec la complicité ponctuelle de La Grotte à Pineau. Défendre la culture musicale est devenu le fer de lance du Pif. Tous les jeudis et vendredis, jusqu'à 21 heures, dégustation de quelques bons jus sélectionnés autour de mets simples et "goûtus" venant des fermes avoisinantes et transformés sur place en toute simplicité. Une soirée Accords Mets & Vins une fois par mois (calendrier sur les réseaux et en page finale). Service de location de tireuses, cadeaux d'entreprise & soirées privées sur réservation.

Alors qu'attendez vous pour pousser la porte de ce lieu hybride ?

Prochain évènement - 18/07 - Cinquième édition de la soirée Accords Mets & Vins : Coup de cœur !

Événements à venir !
En page finale de Flûte & Réseaux

@aupifpoitiers

@FlorianGrignon

@aupif86

PIF PAF POUF !

Horaires d'ouverture :

Mardi 15h - 19h
Mercredi 10h - 19h
Jeudi 10h - 21h
Vendredi 10h - 21h
Samedi 10h - 19h

• • ● POITIERS · concert · du 3 au 5 juillet

POITIERS SUD FESTIVAL #1

La Manufacture de bières, **le V'n'B Poitiers Sud** et **La Cervoiserie Poitevine** s'associent pour créer le Poitiers Sud Fest !
Au programme : 3 jours de concerts dans 3 lieux différents.
Et ce, tout à fait gratossement.
Car oui, au sud de Poitiers, on sait aussi faire la bamboche !

Jeudi 3 juillet : Spill the Cat (Angoulême - rock moderne / grunge) au V'n'B Poitiers Sud

Spill the Cat, c'est : du rock, de l'animation et de l'échange avec le public.

Vendredi 4 juillet : Manala (Poitiers - rock psyché) à La Cervoiserie

Manala est un groupe poitevin de rock dans lequel la guitare prend la place du chant.

Samedi 5 juillet : Orbital Dust (Poitiers – stoner psych rock) à la Manufacture de bières

Orbital Dust fait fumer les haut-parleurs, oscillant entre doom hypnotique et stoner atmosphérique.

- À partir de 19h
- Entrée gratuite
- La Cervoiserie : 216, av. du 8-Mai-1945, 86000 Poitiers
- V'n'B Poitiers Sud : 189 av. du 8-Mai-1945, 86000 Poitiers
- La Manufacture de bières : 146 av. du 8-Mai-1945, 86000 Poitiers

LE LAVOIR ELECTRIQUE #13

R.E.B
ROCK EN BOIVRE

Cette année, pour notre 13è lessive, toujours le même cadre qui plait tant aux festivaliers depuis l'orgine en 2011, le Théâtre de verdure et son environnement verdoyant, et REBfish pour vous accueillir.

Le programme a l'air allégé avec 4 concerts ... pas du tout en fait !

Dès 18h, **DEUXIÈME ETAGE** ouvrira la 13è lessive et ils le méritent bien. L'an dernier, nous avons dû annuler leur venue au dernier moment en raison des conditions météo !

Ensuite, ce sera la pause **« REB Rougail »**, à prix libre. La **boutique** du festival et la **Tombola rock** batteront leur plein. L'équipe du festival rendra hommage en musique à nos chers disparus. **« IMMORTELS »**, ce sera live, et pour le reste il faudra être là !

Le second concert sera l'occasion de découvrir **DEAD CHIC** pour faire monter la température. Alors il sera temps d'enflammer le Lavoir pour **LITTLE ODETTA** avant que **DARCY** ne fasse définitivement bouillir cette 13è lessive.

L'équipe des bricolos vous a préparé une **déco** encore jamais vue pour mettre le site aux couleurs du rock, avec en prime un **écran géant**.

Préparez vos oreilles, vos cœurs, et vos baskets, ça va faire du bruit et la lessive va bouillir !

On vous attend nombreux !

• • ● VOUNEUIL-SOUS-BIARD · spectacle · juillet et août

ÉTÉ CULTUREL À VOUNEUIL-SOUS-BIARD

TROIS SPECTACLES GRATUITS À NE PAS MANQUER !

Cet été, Vouneuil-sous-Biard se transforme en scène culturelle avec trois événements accessibles à tous et sans inscription préalable !

23 JUILLET À 20H30 - CONCERT DE CHRISTOPHE RAVET AU THÉÂTRE DE VERDURE

Venez découvrir l'univers moderne et léger de **Christophe Ravet**, avec ses chansons pop qui évoquent la vie quotidienne.

7 AOÛT À 20H30 - FESTIVAL HABANERA À LA SALLE R2B

Profitez d'un concert d'ensembles de saxophones dans le cadre des master classes **HABANERA** et du 25e festival **Saxophone en Mouvement**.

30 AOÛT À 20H30 - FANFARE EN PLASTIC AU THÉÂTRE DE VERDURE

Assistez à un spectacle festif mêlant chansons, théâtre et poésie, avec des morceaux d'artistes emblématiques comme **Moustaki** et **France Gall**.

Venez vibrer à Vouneuil-sous-Biard cet été !

Gratuit
Salle R2B, 4 espace Rives de Boivre rue des Châtelets, 86580 Vouneuil-sous-Biard
Théâtre de Verdure, Rue de la Boivre, 86580 Vouneuil-sous-Biard

Scannez le QR code pour accéder à plus d'informations

VALDIVIENNE · festival · samedi 5 juillet

LE FESTIVAL ART'CACIUS

Organisé au théâtre de verdure des Genêts, le festival se distingue par son ambiance chaleureuse, son esprit festif et sa programmation éclectique.

En 2024, il a réuni 1 500 festivaliers, un chiffre en hausse constante. Dès le samedi 5 juillet, le **Théâtre de verdure des Genêts** vibrera du début de l'après-midi jusqu'à tard dans la nuit.
La soirée se déroulera dans une ambiance bienveillante, avec un service de sécurité et des espaces dédiés au confort du public (zone détente, toilettes, station d'eau).
Il pourra y découvrir :

- des **concerts live** aux styles variés (chanson française, électro, musiques du monde...)
- de l'**art de rue** et des performances artistiques
- un **espace jeune public** avec animations
- un marché d'**artisans locaux**
- des **stands de restauration** mettant en valeur les circuits courts

et une atmosphère **conviviale et bienveillante** où familles, jeunes et aînés se croiseront avec bonheur

Le festival est un moment de fête populaire, de découverte artistique, mais aussi de fierté collective pour toute une communauté rurale engagée.
Le 5 juillet, c'est bien plus qu'un festival : c'est un élan collectif, un souffle d'enthousiasme, une déclaration d'amour à la culture et à la ruralité.

Rejoignez-nous et faisons vibrer Valdivienne ensemble !

contact: artcacius@gmail.com
Facebook et Instagram : @artcacius
Rue de la Boivre, 86580 Vouneuil-sous-Biard

AGENDA CHRONOLOGIQUE

La programmation des annonceurs présents dans ce numéro

JUILLET

Tout Juillet et Août — p.14 — **Manon Plezent** · Exposition ..... **Bleu Clain** (Poitiers)

Tout juillet — p.14 — **Manon Plezent** · Exposition ..... **Colibri** (Poitiers)

Jusqu'au 3 août — p.19 — **Una puntada para cada desvelo de Marina De Caro**
Exposition d'art contemporain ..... **Le Confort Moderne** (Poitiers) · 12h-18h

Jusqu'au 3 août — p.19 — **125 hectares de Florence Lazar** · Cinéma ..... **Le Confort Moderne** (Poitiers) · 14h-18h

Jusqu'au 06 septembre — p.21 — **Une exposition de Club de Bridge** · Exposition ..... **La Fanzinothèque** (Poitiers)

Jusqu'au 07 septembre — p.23 — **Fantasmagorie, dessins de Mohammed Aouamri** · Exposition ..... **Jardin d'images** (Saint-Benoît)

Jusqu'au 8 mars 2026 — p.17 — **Son ! Jouez avec les ondes** · Exposition ..... **Espace Mendès France** (Poitiers)

Jeu 3 juillet — p.2 — **Conte en fête** · Scène ouverte, conte, **slam,poésie** ..... **L'Envers du Bocal** (Poitiers) · 19h

4-5-6 juillet — p.2 — **L'Envers du plateau** · Festival du jeu ..... **L'Envers du Bocal** (Poitiers) · Horaires d'ouverture du bar

Ven 4 juillet — p.17 — **Concert Manala** · Rock Psyché ..... **La Cervoiserie** (Poitiers) · 19h

Ven 4 au Dim 6 juillet — **5e édition du festival Temps Danse Jazz** · Danse musique ..... Chauvigny

Sam 5 juillet — p.11 — **Fête de l'été de la Maison des projets** · Festival ..... **La Maison Des Projets** (Buxerolles) · 16h

p.26 — **Art'cacius Festival** · Festival familial ..... **Théâtre de verdure des Genêts** (Valdivienne) · 17h30

Du lun 7 juillet au 29 août — **Ateliers enfants et adultes** · Animation ..... **Espace Mendès France** (Poitiers)

Mer 9 juillet — p.16 — **Sciences en vadrouille** · Animation scientifique ..... **CSC La Blaiserie** (Poitiers) · 14h - 17h30

p.16 — **Charlie et la Peluchologie** · Spectacle ..... **CSC La Blaiserie** (Poitiers) · 17h30

Damien Skoracki · Sieste sonore ..... **Espace Mendès France** (Poitiers) · 13h

Classe verte · Chansons jeune public ..... **Théâtre de verdure** (Château-Larcher) · 10h45

Jeu 10 juillet — **Laurent Castel, Destinée** · Théâtre de rue, humour ..... **Théâtre de verdure** (Château-Larcher) · 20h

p.18 — **Marché des créatrices, médiation du musée, défilé de mode, concert de Nod**
Festival ..... **Bellejouanne** (Poitiers) · 17h

Ven 11 juillet — p.2 — **Soirée Level Up avec Bruce Norris, Multiprizz, Safy, Wolfgang Amadeus Bordiga** · Set DJ ..... **L'Envers du Bocal** (Poitiers) · 18h

Sam 12 juillet — **Drag Else** · Show drag et atelier ..... **L'Envers du Bocal** (Poitiers) · 20h30

Lun 14 juillet — **Fête foraine** · Feu d'artifice musical et bal populaire ..... **Place du Kiosque** (Chauvigny) · 23h00

Jeu 17 juillet — **Marché des producteurs** · Marché ..... **Place du Kiosque** (Chauvigny) · 16h – 22h

TRANSAT DISQUAIRE

Transat, c'est un record shop indépendant hébergé dans les murs du Confort Moderne depuis 2001. Ce lieu aussi unique qu'atypique est situé dans le hall d'accueil de la salle de concert est accessible depuis la cour intérieure du complexe. Venez découvrir les nouvelles sorties musicales et redécouvrir des classiques – du hardcore à l'électro, de la soul au punk, en passant par le hip-hop et la cold-wave, Transat a ce qu'il faut dans les bacs.

- Vinyles, CD, cassettes, livres, revues, imports, occasions, want-list bienvenues !
- Ouvert du mardi au vendredi de 12h à 18h, le samedi de 14h à 18h et certains soirs de concerts.
- Transat Disquaire, 185 rue du Faubourg-du-Pont-Neuf, 86000 Poitiers
- Instagram : @transat_record_shop

Ven 18 juillet
Soirée Accord Mets & Vins, Les Coups de Cœur !
Gastronomie (sur réservation) ..... **Au Pif** (Poitiers) · 20h30

Cuisine du Comptoir, La Manuf et juke-boxe
Soirée brasseurs et burgers ..... **Le Dit Vin** (Montamisé) · 17h

Sam 19 juillet p.12
Terre en Fête ·
Portes ouvertes festives éco-lieu Terre Infinie ..... **Chemin de la Poste** (Boivre-la-vallée) · 16h-2h

Mer 23 juillet
Marché artisanal de nuit · Marché ..... **Cité Médiévale** (Chauvigny) · 16h-23h

p.25
Christophe Ravet · Chanson française ..... **Théâtre de Verdure** (Vouneuil-sous-Biard) · 20h30

Du jeu 24 au sam 02 août p.12
5e édition du Festival des Temps d'Arts · Festival ..... **Cité médiévale** (Chauvigny) · 21h00

Du jeu 24 au sam 26 juillet
Festival Au Fil du Son · Festival ..... Civray

Jeu 24 juillet p.16
Diva Faso · Concert ..... **CSC La Blaiserie** (Poitiers) · 19h

Jeu 31 juillet p.2
Concert Suck Da Head · Fanfare ..... **L'Envers du Bocal** (Poitiers) · 20h30

AOÛT

Jeu 7 août p.25
Habanera · Festival Saxophone ..... **Salle culturelle R2B** (Vouneuil-sous-Biard) · 20h30

Marché des producteurs · Marché ..... **Place du Kiosque** (Chauvigny) · 6h-22h

Mer 13 août
Marché artisanal de nuit · Marché ..... **Cité Médiévale** (Chauvigny) · 16h-23h

Ven 22 août p.16
Blaiserie plage et spectacle la Benne vie
Animation et spectacle familiale ..... **CSC La Blaiserie** (Poitiers) · 14h30

Sam 23 et dim 24 août
Fête médiévale en tenue moyenâgeuse · Fête médiévale ..... **Cité médiévale** (Chauvigny)

Du Ven 22 au Sam 23 août p.15
Monta'Music · Festival de toutes les musiques ..... **Place de la Mairie** (Montamisé) · 18h

Du dim 24 au dim 31 août
Livres liturgiques des XVIIe et XVIIIe siècles
Exposition ..... **Musée de l'Abbaye** (Ligugé) · 9h30-12h et 15h-17h

Mar 26 août
Projection d'Élémentaire · Cinéma en plein air ..... **Cirque Octave Singulier** (Poitiers) · vers 21h30

Les extraterrestres ? J'écoute ! · Conférence et projection... **Espace Mendès France** (Poitiers) · 21h

Mer 27 août p.13
Les Heures Musicales de l'Abbaye de Ligugé
Ensembles musicaux en résidence, prises de paroles et vente de produits monastiques (gratuit) ..... **Place de la Mairie** (Ligugé) · 8h30.

Les Tourbillons d'amour, par la compagnie Outre-Mesure
Concert d'ouverture ..... **Église abbatiale** (Fontaine-le-Comte) · 20h30.

Jeu 28 août

Messes de Couperin et de Nicolas de Grigny, Ensemble Gilles Binchois
Concert plain-chant et orgue, festival .... **Cathédrale Saint-Pierre-et-Saint-Paul** (Poitiers) · 20h30.

Ven 29 août

Concert de la Chambre du Roy, Ensemble Tempérament Baroque
Musique de chambre ..... **Église abbatiale Saint-Junien** (Nouaillé-Maupertuis) · 20h30

Concert Cascabel · Musique trad Amérique latine ..... **La Cervoiserie** (Poitiers) · 19h

La Cuisine de Comptoir et La Manuf · Dégustation ..... **La Manufacture de Bières** (Poitiers)

Sam 30 août

p.13 **Lavood'Stock** · Festival ..... **Stade** (Lavoux) · 17h

p.25 **Fanfare en Plastic** · Chansons ..... **Théâtre de verdure** (Vouneuil-sous-Biard) · 20h30

Quand vient la fin de l'été, Didier La Fête · Grosse fiesta ..... **Au Pif** (Poitiers) · 20h30

Arts et artistes au temps de Louis XIV
Conférence, festival (gratuit)..... **Dortoir des moines** (Saint-Benoît) · 14h30.

Concert musique de chambre par l'Ensemble « Acor' de Voix »
Voix et instrument ..... **Église** (Saint-Benoît) · 16h.

Concert royaux par l'Ensemble Syntagma et Amici
Concert de hautbois..... **Place du Révérend-Père-Lambert** (Ligugé) · 20h30

Dim 31 août

Du soupir à la jubilation : la voix au 17e siècle
Conférence musicale (gratuite) ..... **Église de l'abbaye** (Ligugé) · 15h.

Psaumes et motets du Grand Siècle par le chœur du festival
Concert de clôture du festival..... **Église de l'abbaye** (Ligugé) · 18h

SEPTEMBRE

Sam 6 septembre

p.14 **Esprit Rock Festival** · Festival musique ..... **Parc du Pontreau** (Lencloître) · 17h30

ASSOCIATIONS, ANNONCEURS, PORTEURS DE PROJETS DANS LE DOMAINE CULTUREL ?
CONTACTEZ-NOUS !
flute.agenda.contact@gmail.com

Festival de

THÉÂTRE

DU 24 JUILLET AU 02 AOÛT

LES TEMPS D'ARTS 2025

Pour sa 5ème édition, le festival élit domicile dans la cité médiévale de Chauvigny !
Pour profiter du cadre de la cité médiévale dans une ambiance conviviale et festive, une avant-scène musicale gratuite est proposée chaque soir à partir de 19h (buvette et restauration sur place).

Cette année, l'Humour sera le maître mot de la programmation théâtrale du festival.
Retrouvez chaque soir à 21h :

24 & 25 Juillet 01 & 02 Août

GRAIN DE BEAUTÉ ET VOLUPTÉ
de Sonia CARDEILHAC et Thierry JENNAUD

26 Juillet

MATCH D'IMPROVISATION
Cie Quiproquos.

31 Juillet

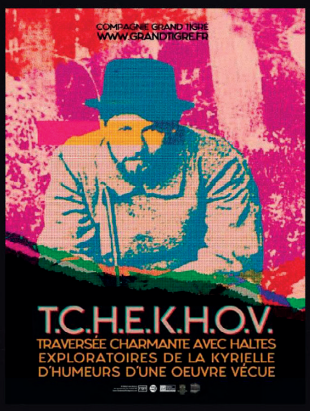

T.C.H.E.K.H.O.V.
Mise en scène et direction de l'écriture : Etienne Luneau

PROGRAMMATION
INFOS | RÉSERVATIONS
06 63 75 05 16
www.festivallestempsdarts.com

Conception / réalisation : A.Gény / D. Kissoum / T.Baron / Freepik - © Service des musées de la ville de Chauvigny

20/25

Festival au Fil du SON

J.24 > S.26 JUIL.

CIVRAY. 86

au Fil du SON DÉRAILLE

JEUDI

FATAL BAZOOKA + CIE CRÉOLE + TRAGÉDIE
RAGGASONIC FEAT BIG RED + L5 + CHANTAL GOYA + BONEY M
ZOUK MACHINE + GILOU & SON ACCORDÉON + CHRIS ANDERSON + PZK
CINDY SANDER + ANDRICK AIRWAYS + DJ FANOU

Déguisez vous

VENDREDI > SAMEDI

SCH + OFENBACH + SYNAPSON LIVE
SAIAN SUPA C. + BROKEN BACK
L'ENTOURLOOP + LUIZA + JEROME
RILÈS + SUPERBUS + THÉODORT
TAÏRO + WORAKLS ORCHESTRA
CARAVAN PALACE + BILLX
BEAT TORRENT + BILLIE

+ANIMATIONS GRATUITES

www.aufilduson.com

LICENCE ESY-R-C-2019-A-000541